SIMA

SERVICIOS INDUSTRIALES DE LA MARINA

CONSTRUCTORES Y REPARADORES NAVALES DESDE 1945

B.A.P. Clavero y B.A.P. Castilla



Plano de Arreglo General

CAÑONERA FLUVIAL

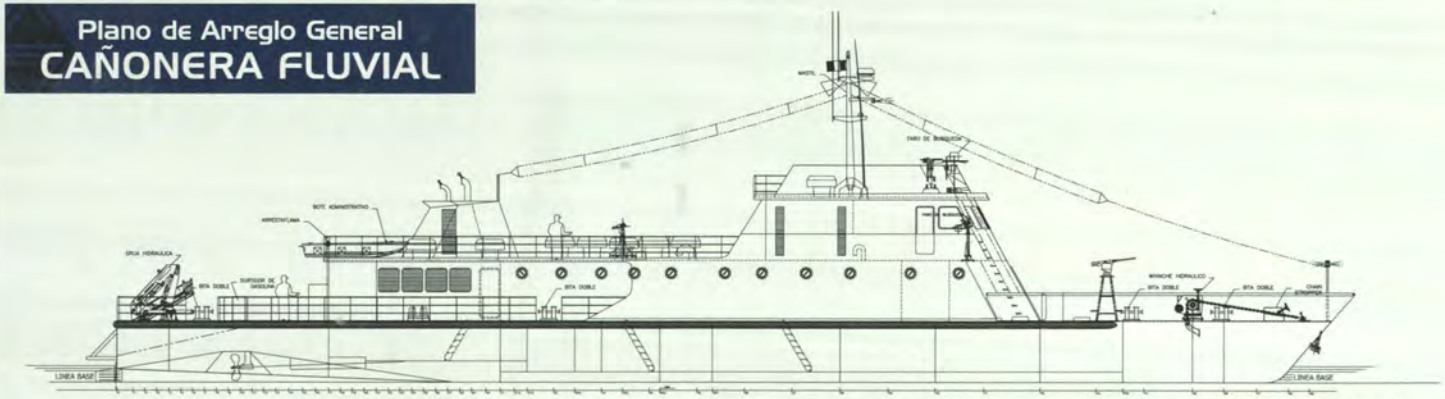

ELEVACION LONGITUDINAL

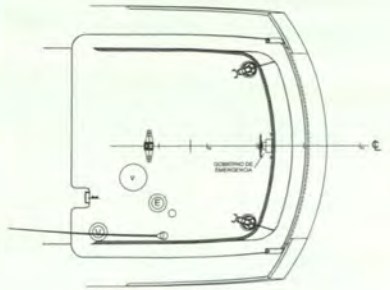

CUBIERTA DE PUENTE

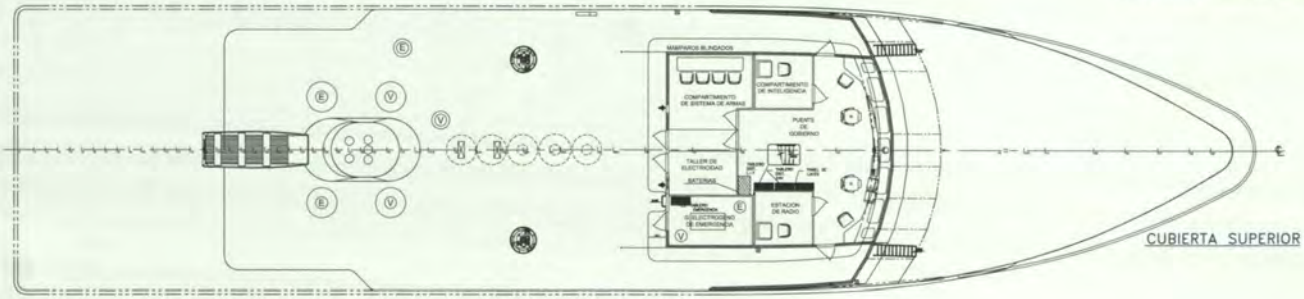

CUBIERTA SUPERIOR

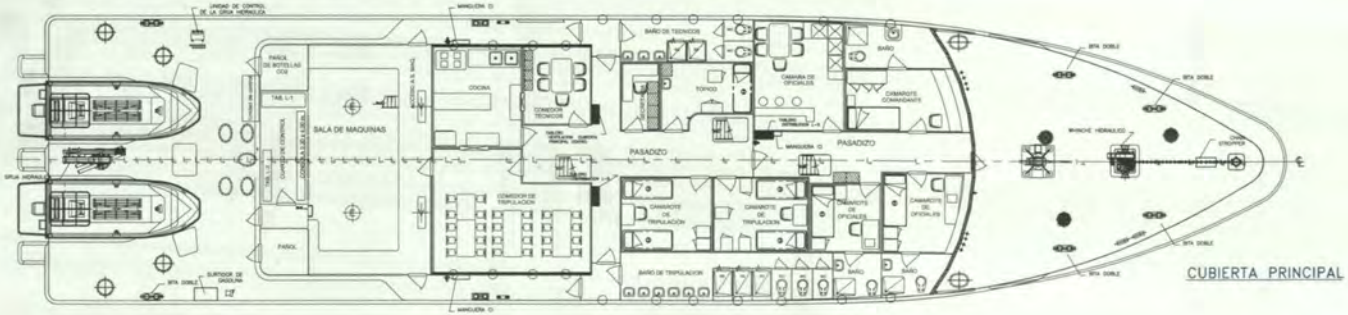

CUBIERTA PRINCIPAL

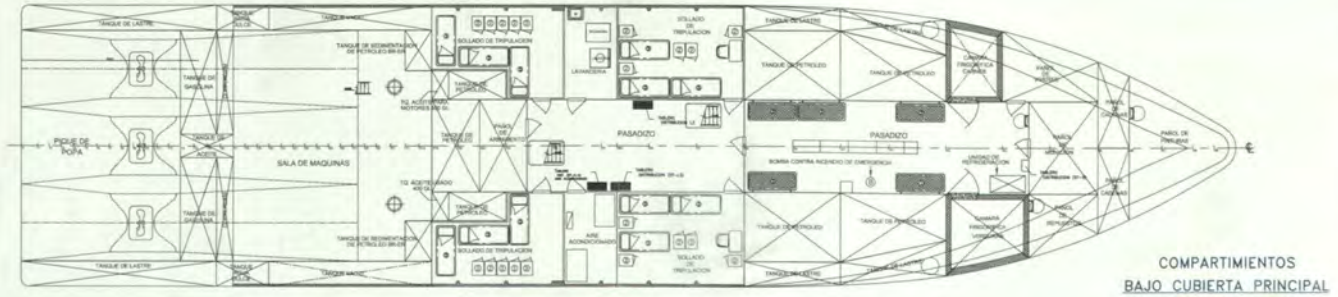

COMPARTIMIENTOS
BAJO CUBIERTA PRINCIPAL

CARACTERÍSTICAS

Eslora	46,57 m
Manga	10,60 m
Puntal	2,30 m
Calados	max: 1,12 m min: 0,86 m
Desplazamiento	max: 397.47 t. min: 191.76 t.
Velocidad	13.5 nudos
Autonomía	355 hrs
Armamento	3 x AGL 40 mm 2 x ametralladoras 7.62 mm 2 x ametralladoras 0.50 cal
Embarcaciones	2 lanchas tipo Bora armada con: una ametralladora 0.50 cal y dos ametralladoras 7.62 mm
Dotación	53 personas